

La tariffa del bungalow e della casa mobile è giornaliera e comprende: ingresso in piscina, servizio spiaggia (ombrellone e due lettini), posto auto, animazione, consumo di gas, acqua, energia elettrica, aria condizionata.

Tutti i bungalow e le case mobili sono attrezzate di stoviglie e pentole. Non sono in dotazione dei bungalow e delle case mobili la biancheria in genere, tranne le coperte. La biancheria è noleggiata su richiesta del cliente ai seguenti prezzi:

€ 9,00 biancheria da letto a persona a cambio

€ 4,00 completo bagno a persona a cambio

È gratis, inoltre, la fornitura di lettino da camping, spondine letto e seggiolino previa richiesta anticipata del cliente.

Il bungalow e la casa mobile saranno consegnati dalle ore 14.00 del giorno di arrivo e dovranno essere liberati entro le ore 9.00 del giorno di partenza.

Il costo della pulizia finale è di € 30,00

**Sperando di avervi  
tra i nostri ospiti, al più presto  
Vi aspettiamo!**



# CAMPING VILLAGE Adriatico



## COME RAGGIUNGERCI

### Auto

da Sud: Autostrada A14  
uscita Teramo/Giulianova

da Nord: Autostrada A14  
uscita Val Vibrata/Alba Adriatica  
direzione 8 km verso sud

### Aereo

Aeroporto di Pescara a 35 km  
Aeroporto di Ancona a 115 km

### Treno

Stazione di Giulianova

Via Padova  
64021 Giulianova Lido (TE) ITALIA  
Tel. **085/8006016**  
Recapito Invernale  
Cell. **347/3613781**  
Tel. **085/8004634**

[www.camping.it/abruzzo/adriatico-giulianova](http://www.camping.it/abruzzo/adriatico-giulianova)  
[www.campingvillageadriatico.it](http://www.campingvillageadriatico.it)  
[adriatico.giulianova@camping.it](mailto:adriatico.giulianova@camping.it)

Coordinate GPS N°42° 46' 43" E13° 57' 1"



## OFFERTA CASE MOBILI E BUNGALOW per 4 persone

dal 20/05 al 10/06 e dal 02/09 al 18/09 **Euro 380,00** a settimana

dal 17/06 al 24/06 e dal 26/08 al 02/09 **Euro 580,00** a settimana

dal 10/06 al 17/06 **Euro 500,00** a settimana

+ Euro 10,00 al giorno per persona aggiunta

**GIULIANOVA LIDO (TE) RIVIERA DELL'ABRUZZO ITALIA**

Il Camping Adriatico, situato direttamente sul mare con un'ampia spiaggia sabbiosa, dispone di bungalow in muratura e case mobili di varie tipologie, ben dimensionati.



**A** bilocale in muratura

### Bungalow tipo "A" 4 posti

dotati di aria condizionata

Bilocale in muratura con 4 posti letto. Il bungalow è composto da camera con letto matrimoniale, tinello con due letti singoli, angolo cottura componibile attrezzato di cucina, frigo congelatore doppia porta, lavello, tavolo con cinque sedie, TV, bagno dotato di doccia, lavabo, bidet, wc, veranda coperta con tavolo e cinque sedie.

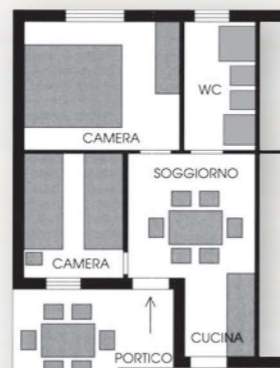

**B** trilocale in muratura

### Bungalow tipo "B" 4+1 posti

dotati di aria condizionata

Trilocale in muratura con 5 posti letto: il bungalow è composto da camera con letto matrimoniale, seconda camera con due letti singoli, tinello, TV, angolo cottura componibile attrezzato di cucina, frigo congelatore doppia porta e lavello, bagno con doccia, lavabo, bidet, wc, veranda coperta con tavolo e cinque sedie.

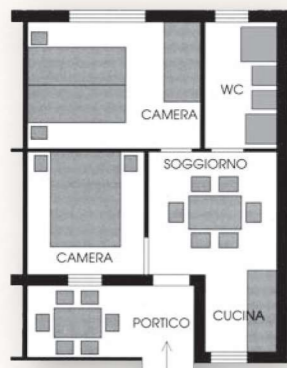

**C** trilocale in muratura

### Bungalow tipo "C" 6 posti

dotati di aria condizionata

Trilocale in muratura con 6 posti letto: il bungalow è composto da camera con letto matrimoniale e letto a castello, seconda camera matrimoniale, tinello, TV, angolo cottura componibile attrezzato di cucina, frigo congelatore doppia porta, lavello, bagno dotato di doccia, lavabo, bidet, wc, veranda coperta con tavolo e sei sedie.

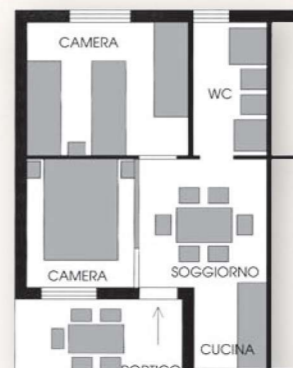

villino

### Villino trilocale 5 posti

dotati di aria condizionata

Il villino è composto da camera matrimoniale, seconda camera con tre letti singoli, tinello, TV, angolo cottura componibile attrezzato di cucina, frigo congelatore doppia porta, lavello, bagno dotato di doccia, lavabo, bidet, wc, veranda con tavolo e cinque sedie.

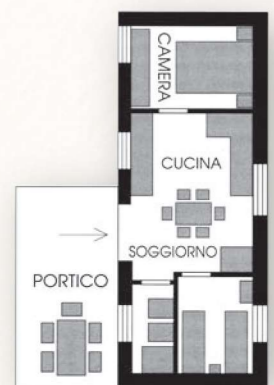

casa mobile "Elba"

### Casa mobile trilocale "Elba" 4 posti

dotati di aria condizionata

La casa mobile è composta da due camere, soggiorno con angolo cottura, bagno, veranda coperta delimitata, aria condizionata, TV, frigo congelatore doppia porta, cucina attrezzata.



casa mobile "Maddalena"

### Casa mobile trilocale "Maddalena" 4+2 posti

dotati di aria condizionata

La casa mobile è composta da due camere, soggiorno con angolo cottura, bagno, veranda coperta delimitata, aria condizionata, TV, frigo congelatore doppia porta, cucina attrezzata.

## Camping

|                               |     | BASSA STAGIONE<br>VOR/NACHSAIS<br>15/05 - 01/07<br>25/08 - 22/09 | MEDIA STAGIONE<br>MITTLESAISON<br>01/07 - 04/08 | ALTA STAGIONE<br>HOCHSAISON<br>04/08 - 25/08 |
|-------------------------------|-----|--|---|--|
| Persona / Person              | P/N | € 7,00   | € 12,00   | € 18,00                                      |
| Bambino / Kinder 2/6          | P/N | € 3,00   | € 6,00  | € 8,00                                       |
| Piazzola piccola / Stellplatz |     | € 7,50   | € 11,00   | € 13,00                                      |
| Piazzola grande/ Stellplatz   |     | € 10,50  | € 16,00   | € 19,00                                      |
| Cane / Hund                   |     | € 5,00   | € 5,00  | € 5,00                                       |
| Luce / Lichtgebuehren         |     | € 3,00   | € 3,00  | € 3,00                                       |

## Bungalow

|                                    |       | BASSA STAGIONE<br>VOR/NACHSAIS<br>15/05 - 01/07<br>25/08 - 20/09 | MEDIA STAGIONE<br>MITTLESAISON<br>01/07 - 04/08 | ALTA STAGIONE<br>HOCHSAISON<br>04/08 - 25/08 |
|------------------------------------|-------|--|---|--|
| <b>A</b><br>Bilocale<br>4 posti    | 2 P/N | € 76,00  | € 108,00  | € 142,00                                     |
|                                    | 3 P/N | € 80,00  | € 112,00  | € 146,00                                     |
|                                    | 4 P/N | € 83,00  | € 115,00  | € 150,00                                     |
| <b>B</b><br>Trilocale<br>4+1 posti | 2 P/N | € 84,00  | € 116,00  | € 153,00                                     |
|                                    | 3 P/N | € 88,00  | € 121,00  | € 157,00                                     |
|                                    | 4 P/N | € 91,00  | € 122,00  | € 161,00                                     |
| <b>C</b><br>Trilocale 6 posti      | 5 P/N | € 95,00  | € 125,00  | € 165,00                                     |
|                                    | 3 P/N | € 90,00  | € 128,00  | € 163,00                                     |
|                                    | 4 P/N | € 94,00  | € 132,00  | € 167,00                                     |
|                                    | 5 P/N | € 97,00  | € 135,00  | € 171,00                                     |
|                                    | 6 P/N | € 101,00   | € 139,00  | € 174,00                                     |

## Villino 5 posti in muratura

|       | BASSA STAGIONE<br>VOR/NACHSAIS<br>15/05 - 01/07<br>25/08 - 20/09 | MEDIA STAGIONE<br>MITTLESAISON<br>01/07 - 04/08 | ALTA STAGIONE<br>HOCHSAISON<br>04/08 - 25/08 |
|-------|--|---|--|
| 2 P/N | € 88,00  | € 124,00  | € 160,00                                     |
| 3 P/N | € 90,00  | € 128,00  | € 163,00                                     |
| 4 P/N | € 94,00  | € 132,00  | € 167,00                                     |
| 5 P/N | € 97,00  | € 135,00  | € 171,00                                     |

## Casa mobile Elba trilocale 4 posti

|       | BASSA STAGIONE<br>VOR/NACHSAIS<br>15/05 - 01/07<br>25/08 - 20/09 | MEDIA STAGIONE<br>MITTLESAISON<br>01/07 - 04/08 | ALTA STAGIONE<br>HOCHSAISON<br>04/08 - 25/08 |
|-------|--|---|--|
| 2 P/N | € 84,00  | € 116,00  | € 153,00                                     |
| 3 P/N | € 88,00  | € 121,00  | € 157,00                                     |
| 4 P/N | € 91,00  | € 122,00  | € 161,00                                     |

## Casa mobile Maddalena trilocale 4+2 posti

|       | BASSA STAGIONE<br>VOR/NACHSAIS<br>15/05 - 01/07<br>25/08 - 20/09 | MEDIA STAGIONE<br>MITTLESAISON<br>01/07 - 04/08 | ALTA STAGIONE<br>HOCHSAISON<br>04/08 - 25/08 |
|-------|--|---|--|
| 2 P/N | € 88,00  | € 124,00  | € 160,00                                     |
| 3 P/N | € 90,00  | € 128,00  | € 163,00                                     |
| 4 P/N | € 94,00  | € 132,00  | € 167,00                                     |
| 5 P/N | € 97,00  | € 135,00  | € 171,00                                     |
| 6 P/N | € 101,00   | € 139,00  | € 174,00                                     |